



# DJURSLAND LANDBOFORENING

FAISKÆR SKAL DRIVES VIDERE AF TIDLIGERE ELEV –

Landmandsportræt – side 4

LANDBOFORENINGEN KAN HJÆLPE DIG I GANG MED  
PRÆCISIONSJORDBRUG – side 11

VI KAN LAVE DINE KLIMAHANDLINGSPLANER OG ESG-  
LEDELSESRAPPORTER – side 13

HAR DU HUSKET AT BENYTTET DIG AF DINE MEDLEMS-  
FORDELE? – side 24



PARTNER I

**DLBR**  
DANSK  
LANDBRUGSRÅDGIVNING

NR. 96 · FEBRUAR 2023

# FEBRUAR 2023

- 03 **FORMANDSORDET**
- 04 **Landmandsportræt: FAISKÆR SKAL DRIVES VIDERE AF TIDLIGERE ELEV**
- 08 **DJURSLAND LANDBOFORENING ÆNDRER SINE FAKTURERINGS-TIDSPUNKTER**
- 10 **NYT FRA PLANTEAVLSKONTORET**
- 11 **LANDBOFORENINGEN KAN HJÆLPE DIG I GANG MED PRÆCISIONSJORDBRUG**
- 13 **VI KAN LAVE DINE KLIMAHANDLINGSPLANER OG ESG-LEDELSESRAPPORTER**
- 14 **DET KAN VÆRE SVÆRT AT SE SKOVEN FOR BARE TRÆER!**
- 16 **NORDDJURS LANDBOUNGDOM: NYT ÅR. NYE MULIGHEDER. NYE OPLEVELSER.**
- 18 **KORT NYT FRA SYDØSTDJURS LANDBOUNGDOM**
- 20 **Medarbejderportræt: DET HAR VÆRET EN FORDEL AT VÆRE KVÆGBONDE EFTER LUKKETID**
- 22 **THI KENDES FOR RET**
- 24 **HAR DU HUSKET AT BENYTTÉ DIG AF DINE MEDLEMSFORDELE?**
- 24 **LANDBOFORENINGEN INDGÅR SAMARBEJDE MED SOCIALKONSULENTTJENESTE**
- 25 **GENERALFORSAMLINGEN - DAGSORDEN**
- 26 **ARRANGEMENTER – FAGLIGE**
- 27 **ARRANGEMENTER – SENIOR OG ØVRIGE**
- 29 **MEDARBEJDERE**
- 32 **NYTTIGE KONTAKTER**
- 33 **UDVALGENE I DJURSLAND LANDBOFORENING**
- 35 **BESTYRELSEN I DJURSLAND LANDBOFORENING**
- BAGSIDEN: **DJURSLANDGÅRDEN**

## Redaktion:

Gårdejer Hans Gæmelke – formand  
Chefkonsulent  
Hans-Henrik Dalsgaard  
Redaktør og journalist  
Sabrina Brohus (ansvarsh.)  
Sekretær Irene Kjær Madsen

## Annonceekspedition:

Djursland Landboforening  
Føllevej 5, 8410 Rønne  
– tlf. 8791 2014  
Sekretær Anni Poulsen

Bladet tilgås alle medlemmer af Djursland Landboforening samt politikere, samarbejdspartnere o.a.

## Forsidefoto:

Der er vådt derude – oversvømmede engarealer ved Vedø  
Foto: Irene Kjær Madsen

## Udkommer medio februar, april, oktober og december

**Oplag:** 1.150 eksemplarer.

**Eftertryk er tilladt med kildeangivelse.**

## SE NYHEDER!

FACEBOOK.COM/  
DJURSLANDLANDBOFORENING

TILMELD DIG NYHEDSMAIL PÅ  
WWW.LANDBOFORENING.DK



## Landbocentret Følle

Føllevej 5 · 8410 Rønne  
Tlf.: 8791 2000 · Fax: 8791 2001  
www.landboforening.dk  
djursland@landboforening.dk  
CVR-nr.: 14305084

## LANDBOCENTRETS ÅBNINGSTID:

Mandag - torsdag kl. 8.00 - 16.00  
Fredag kl. 8.00 - 13.00





TV2 korrespondent Uffe Dreesen er indlægsholder på Generalforsamlingen den 7. marts.

Når dette blad udkommer, er vi godt i gang med et nyt år.

I løbet af januar og i de første uger af februar har alle udvalg afholdt deres beretningsmøder. De fleste udvalg har også valgt deres formand for en ny etårig periode. Det er en stor glæde for mig, at landboforeningen nyder stor opbakning til de afholdte beretningsmøder og til møder generelt.

Landboforeningen afholder sin generalforsamling tirsdag den 7. marts 2023 kl. 19.00 i Auning Idræts- og Kulturcenter. Igen i år vil landboforeningen være vært ved smørrebrød fra kl. 18.00. Der kræves tilmelding til bespisning, og der er som altid tilmelding på landboforeningens hjemmeside eller ved kontakt til sekretariatet.

Dagsorden er trykt bagerst i dette blad, og invitation til landboforeningens medlemmer vil blive udsendt rettidigt jfr. landboforeningens vedtægter. Alle, også

ikke-medlemmer, er naturligvis velkomne til vores generalforsamling.

Afvikling af landboforeningens beretningsmøder og generalforsamling er og skal afvikles på ordentlig vis. Det er vigtigt for vores demokrati, både i landboforeningen men også generelt for vores samfund, at vi afholder ordentlige demokratiske processer. Jeg håber derfor, at I på sædvanlig vis vil møde talstærkt op.

Generalforsamlingen afsluttes med et indlæg af TV2 korrespondent Uffe Dreesen, som vil fortælle om sit syn på krigen i Ukraine og om sine forventninger til den geopolitiske udvikling, under titlen "da den russiske bjørn gik amok".

Vel mødt til landboforeningens generalforsamling 2023.



## DJURSLAND LANDBOFORENING

### Formand

Hans Gæmelke

Mobil 4029 4111

Mail: [hans@lundballegaard.dk](mailto:hans@lundballegaard.dk)



Erik R. Jensen på 65 år og 25-årige Niels Hvid Greve planlægger lige nu et generationsskifte på Faiskær i Voer.

## FAISKÆR SKAL DRIVES VIDERE AF TIDLIGERE ELEV

Erik R. Jensen havde ikke en given arvtager til Faiskær på hånden, da pensions-tanken meldte sig. Overvejelserne omkring fremtiden var derfor mange, inden der pludselig blev vist interesse for landbruget fra en ikke helt fremmed kant. I dag har Erik lavet et generationsskifte med sin tidligere elev, Niels Hvid Greve.

Af journalist Sabrina Brohus

Et generationsskifte kan for nogle landmænd være forbundet med flere års overvejelser og spekulationer. Hvornår er man som landmand klar til at sige stop og lade sig pensionere? Hvad gør man, hvis man ikke har en given arving til tronen? Skal man sælge – helt eller delvist – eller skal man forsøge at lave et generationsskifte med en udefra – måske en tidligere elev? Nogle landmænd går med disse overvejelser i årevis.

For et år siden besluttede Erik sig for at ville på pension. Han vidste ikke helt, hvordan det skulle gøres,

*”Jeg har ikke travlt med at jage Erik ud. Han skal blive, til han ikke har lyst mere. Dette er sådan, jeg har det”.*

*Niels Hvid Greve.*

men pludselig gik det stærkt, da der blev vist interesse for Faiskær fra en ikke helt fremmed kant.

I den kommende tid skal det nye makkerpar Erik R. Jensen på 65 år og 25-årige Niels Hvid Greve finde fælles fodslag, da de netop har lavet et generationsskifte. De kender hinanden ganske godt, for Niels har været elev hos Erik.

”Harde du spurgt mig for 5 år siden, om jeg skulle fortsætte med at arbejde, til jeg var over 70 år, så var svaret klart ja, men nu er jeg helt klar til at overdrage ansvaret og dermed stafetten. Den beslutning har jeg det helt fint med”, fortæller Erik. R. Jensen.

### DRØMMEN OM EGEN VIRKSOMHED

Erik R. Jensen startede som landmand i 1981, hvor han købte Faiskær af sin farbror. Han har aldrig fået



sig en landbrugsuddannelse, selvom han altid gerne ville være landmand. Dengang skulle man have en landbrugsuddannelse, hvis man ville købe en bedrift, men Erik R. Jensen fik dispensation, og gården i Voer ved Ørsted med de 27 hektar blev hans.

”Jeg har altid gerne villet være selvstændig. Jeg kan stadig huske den dag, hvor jeg skulle skrive under. Det var en helt særlig dag”, fortæller Erik R. Jensen.

Erik startede ud i det små med 20 søer og tilhørende slagtesvin. De første knap 3 år havde Erik fuldtidsarbejde ved siden af, men allerede i 1987 byggede Erik til og fik plads til 170 søer, og et par år efter ansatte han en medhjælper. I 2004 kom der igen gang i byggeriet, og Erik fik plads til 700 søer, salg af smågrise og 30 kilos grise. Det var meningen, at Erik på dette tidspunkt ville have overladt arbejdet i stalden til en medarbejder, så han kunne fokusere på planteavl og økonomien, men det har ikke været nemt at finde medarbejdere de sidste mange år.

”Det var blandt andet en af grundene til, at jeg besluttede mig for, at det var tid til at stoppe med selv at drive landbrug. Derudover kommer der kun flere komplicerede krav til landbruget og det evindelige datoty-rani”, mener Erik R. Jensen.

## EN HURTIG MODNINGSPROCES

I første omgang tænkte Erik R. Jensen, at han ville sælge svinene fra og beholde sin planteavl, men da den 25-årige Niels Hvid Greve tilfældigt ved et besøg luftede tanken om, at han godt kunne være interesseret i at overtage hele driften af Faiskær, så gav det pludselig mere mening at starte med at stifte et fællesskab omkring bedriften i samarbejde med Niels.



*Erik R. Jensen startede som landmand i 1981, hvor han købte Faiskær af sin farbror.*

*”Jeg skal fases ud og være her mindre og mindre, og så vi må se, hvor stærkt det kommer til at gå”.*

*Erik R. Jensen.*

”Niels har været elev her på stedet. Efter han fortalte, at han var interesseret i Faiskær, så gik det faktisk hurtigt med at blive afklaret”, forklarer Erik R. Jensen.

Niels Hvid Greve er uddannet landmand og blev i februar 2022 færdig som agrarøkonom. Han er vokset op på en gård bare 7 km fra Faiskær, hvor hans far er slagtesvineproducent. Selvom Niels efter endt uddannelse var klar til at starte sit landmandsliv som selvstændig, så er hans far ikke klar til at lade sig pensionere. Det var derfor, Niels krydsede marken og lod Erik vide, at han var interesseret i et samarbejde.

”Min far bakker mig fuldstændig op. Han ved jo, at han har flere år endnu. På sigt regner vi selvfølgelig med en form for samdrift mellem de to ejendomme, i al fald at have et samarbejde. Det kan ikke være anderledes”, fortæller Niels Hvid Greve.

## NYE METODER. NYE IDEER.

Niels Hvid Greve er allerede i fuld gang med arbejdet på Faiskær, hvor han er ved at finde sig til rette i alle arbejdsgangene og møde de forskellige samarbejdspartnere.

”Nu er vi jo to om at tage beslutningerne. Vi snakker om, hvad der skal ske, og hvordan det skal ske, og



*Niels Hvid Greve har indført en ny måde at fodre søerne på. Om det er en fordel, vil tiden vise.*



*På Faiskær produceres der årligt 25.000 smågrise og 1000-1500 slagtesvin.*

Niels kommer med nogle nye impulser. Niels står for stalden, selvom jeg hjælper til, men det er ham, der bliver ringet op, når alarmen ringer klokken 23", lyder det fra Erik R. Jensen med et smil.

Niels befinder sig godt i stalden. Han har indført en ny måde at fodre søerne på. Om det er en fordel, vil tiden vise, men Niels har fuld fokus på strategi og optimering.

## FAISKÆR

- Erik R. Jensen købte i 1981 Faiskær af sin farbror.
- Gården i Voer ved Ørsted havde dengang 27 hektar.
- Erik startede ud i det små med 20 søer og tilhørende slagtesvin.
- I 1987 byggede Erik til og fik plads til 170 søer.
- I 2004 byggede han igen og fik plads til 700 søer, salg af smågrise og 30 kilos grise.
- På Faiskær produceres der årligt 25.000 smågrise 1000- 1500 slagtesvin.
- Til Faiskær hører der 189 ha med raps, frøgræs, hvede, byg og rug.
- Erik R. Jensen og Niels Hvid Greve lavede i starten af 2023 et I/S, som et led i et generationsskifte, hvor Niels Hvid Greve skal overtage driften af Faiskær.

"Vi skal jo hele tiden forsøge at få grisene til at yde max. Det er sjovt", mener Niels Hvid Greve.

Niels bor stadig hjemme. Det vil han nok gøre til den dag, hvor Erik flytter ud af stuehuset på Faiskær, men Niels har ikke travlt. Han lægger ikke skjul på, at det er rart at have støtten hos Erik og Eriks mange års erfaring i ryggen.

"Jeg har ikke travlt med at jage ham ud. Han skal blive, til han ikke har lyst mere. Dette er sådan, jeg har det", understreger Niels Hvid Greve, og Erik tilføjer: "Jeg skal fases ud og være her mindre og mindre, og så må vi se, hvor stærkt det kommer til at gå".

### AT GIVE STAFETTEN VIDERE

Spørgsmålet er så, om man som landmand uden videre kan slippe det landbrug, som man i årtier har bygget op – selvom beslutningen er taget?

"Det kan jeg sige, at det kan jeg godt. Jeg tænker, at Niels fremadrettet vil gøre det, som han finder rigtigt", lyder det fra Erik R. Jensen.

Og mens Erik kan se mod slutningen af sit arbejdsliv med udsigt til flere rejser, så er Niels kun lige begyndt. Han har drømme og visioner om en integreret produktion med sin far, med de driftsfordele det kan give.

"Jeg har da mange ideer, men jeg tager det helt roligt. Jeg ved, at jeg ikke skal få alt for vilde ideer for hurtigt. Vi tager den med ro, og så ser vi, hvad der sker", lyder det fra Niels Hvid Greve.



*Niels Hvid Greve er allerede i fuld gang med arbejdet på Faiskær, hvor han er ved at finde sig til rette i alle arbejdsgangene.*





**RENSNING AF:**

- DRÆNRØR
- SEPTICTANKE
- SPUL AF GYLLEKANALER
- KLOAKKER

**MIDTDJURS Kloak SERVICE**

v/ Susanne og Peter Ejlersen  
 Elholtvej 15 · 8581 Nimtofte  
 Tlf. 86 39 42 79 · Fax 86 39 42 74  
[www.midtdjurskloakservice.dk](http://www.midtdjurskloakservice.dk)



Landinspektørfirmaet

# KJÆR

[www.lsp-kjaer.dk](http://www.lsp-kjaer.dk)

## Landinspektørfirmaet Kjær

◆ **GRENAA**  
 Havnecentervej 1  
 8500 Grenaa  
 Tlf. 86 32 21 33  
 Fax 86 32 60 46  
[grenaa@lsp-kjaer.dk](mailto:grenaa@lsp-kjaer.dk)

◆ **EBELTOFT**  
 Jernbanegade 22A  
 8400 Ebeltoft  
 Tlf. 86 34 22 34  
[ebeltoft@lsp-kjaer.dk](mailto:ebeltoft@lsp-kjaer.dk)

◆ **HORNSLET**  
 Hornbjergvej 51  
 8543 Hornslet  
 Tlf. 86 37 29 33  
 Tlf. 86 99 40 22  
[hornslet@lsp-kjaer.dk](mailto:hornslet@lsp-kjaer.dk)



# Allelev Smedie & A P S

## Landbrugsservice

Telefon: 86 33 92 55 • Mobil: 40 16 77 74



# DJURSLAND LANDBOFORENING ÆNDRER SINE FAKTURERINGSTIDSPUNKTER

I forbindelse med vedtagelse af budget 2023, der blev færdigbehandlet af landboforeningens bestyrelse den 20. december 2022, vedtog bestyrelsen at ændre landboforeningens tidspunkter for fakturering.

Fra 1. januar 2023 vil rådgivningsarbejde således blive faktureret hver anden måned, første gang den 28. februar, herefter den 30. april og så fremdeles. Tidligere er rådgivningsarbejde blevet faktureret hvert kvartal og dermed 4 årlige opkrævninger. Fra 1. januar 2023 vil rådgivningsarbejdet blive faktureret 6 gange årligt.

Det har været landboforeningens holdning, at pengene lå bedst i landmandens lomme så længe som muligt, men grundet den stigende rente ønsker bestyrelsen at sænke de store kvartalsvise udsving på landboforeningens driftskredit.

Med fakturering hver anden måned ønsker bestyrelsen at holde en balance mellem fakturering af det arbejde, der løbende udføres for den enkelte landmand, således at man kan se hvilket produkt og arbejde, der ligger bag den udstedte regning, samtidig med at landboforeningens likviditet styrkes hen over året.

Denne ændring er alene foretaget med det formål at styrke landboforeningens likviditet over året.

Jeg håber, at medlemmer og brugere af landboforeningen vil tage godt imod denne ændring.

Brug for nye øjne  
på din økonomi?

Anders Tækker  
Rasmussen har stor  
erfaring med  
rådgivning af  
landbrugsbedrifter.

atra@djurslandsbank.dk  
8630 3243



 DJURSLANDS  
BANK

| Erhverv



FORENINGEN

**Chefkonsulent, cand.agro.**

Hans-Henrik Dalsgaard  
Telefon 8791 2030 - Mobil 2172 5303

Mail: hhd@landboforening.dk





## HELE BEDRIFTEN PÅ ÉN FORSIKRING

Også derfor er vi landbrugets foretrukne forsikringsselskab.  
Ring og få en aftale med Exam. Assurandør Michael Frandsen  
Telefon 44 74 12 14  
Mobil 29 44 68 61



## BROKKEDAL MASKINSTATION

### ENTREPRENØRARBEJDE

- Dræning
- Oprensning af søer og grøfte
- Udgravning ved byggeri
- Nedbrydning med sortergrab

- Rendegraver
- Gravemaskiner fra 1 - 28 ton
- Entreprenørvogn

### Jørgen Hougård

Brokkedalvej 14 · 8500 Grenaa · Mobil 40296039

### MASKINSTATION

- Mejetærskning
- Presning af bigballer
- Pløjning
- Fræsning

*Uforpligtigende tilbud gives!*



## TILPASSEDE VITAMIN- OG MINERALBLANDINGER

Dine dyr er vores udgangspunkt. Med afsæt i din besætning sammensætter vi den vitamin- og mineralblanding, der passer bedst til lige præcis dine dyr. Vores rådgivning har altid fokus på optimering, trivsel og overskud.

Kontakt en af vores rådgivere for en snak på tlf. 8887 5200.

[vilomix.dk](http://vilomix.dk)



# NYT FRA PLANTEAVLSKONTORET



Året efter græsforsøg – Følle den 16. januar 2023

Det er noget vådt alle vegne. Hvor der ikke står decideret vand, er det "bare" meget vådt og blødt. De fleste vinterafgrøder klarer sig indtil nu meget flot, selv om de nærmest står i vand til halsen. Tilsyneladende betyder det milde vejr markant mere for væksten, end om der kommer 100 mm mere eller mindre.

## CHEFENS GRÆSHJØRNE

På den netop overståede Plantekongres var der indlæg fra andre steder i Danmark. Vi er nærmest blevet overhalet i at have mest resistent ital. rajgræs. Ikke at andres ulykke hjælper os – men hvor er det ærgerligt, at de ikke har forstået alvoren i vores problemer med resistent ital. rajgræs, som vi har talt og råbt om siden 2015. Vi har stadig store problemer, men sloganet, vi opfandt dengang i 2015; "Der skal mere end kemi til", bliver mere og mere rigtigt. Der er ikke een rigtig ting at gøre, der løser problemet. Det er en sum af mange små tiltag, primært relateret til etableringen.

Som det kan ses af billedet taget 16/1-2023, er der tydelig effekt af det, vi gør. Vores hvede/græs-forsøg 2022 her i Følle var så inficeret med græs, at vi valgte at slå afgrøde og græs ned, inden frøene var spiredygtige, primo juni 2022. Marken er pløjet tidligt i efteråret, og græsset er spiret "godt" frem (og snart klar til Roundup). Men det, at vi hindrede frøsætning i forsøget, ses meget tydeligt nu her 7-8 måneder senere – som en firkant med betydeligt færre ital. rajgræs!

Alt, hvad vi gør, eller ikke gør, har betydning for mængden af græs i årene efter!

## CAP/EU REFORM

Nu er vi nået langt hen i markplanerne for 2023 og kan

danne os et indtryk af, hvad der er sværest at få til at gå op.

4% brak på de ejendomme, hvor man hidtil har brugt MFO efterafgrøder til at klare 5% MFO krav, er en lidt hård nød at knække. Din markplan 2023 har nu en beregning af, hvad de 4% betyder i hektar. Så overvej, om der skal flyttes rundt på brakken til 2024. Måske skal der efter høst 2023 ske en udretning af marker, så ukurante hjørner skæres af, og stejle marksider og lignende fremover skal være brak.

3 m bræmme ved vandløb er lidt af en udfordring – især når vi ikke engang har et kort over hvilke vandløb, der er omfattet. Men mon ikke det er samme vandløb, som dem med 2 m bræmme! Er der sået ud i 3 m bræmmen, er det ok, men ingen jordbehandling, gødning eller kemi i bræmmen efter 1/1-2023.

Omdriftskravet på 35% nye afgrøder volder generelt ikke problemer. Kravet i 2025 om, at der ikke må være samme afgrøde som i 2022-2023-2024, vil helt sikkert volde problemer, fx der hvor man har en mark, man kører vårbyg med efterafgrøde kontinuerligt, eller hvor der altid er rug efter rug efter rug.

## NYT FRA KONTORET

Her i december blev Mikkel Møller Østerhaab certificeret til ESG/GreenTool/klimaberegninger – så hvis du overvejer at regne på din klimabelastning – så tag fat i Mikkel. Se særskilt artikel side 13.

Den 1. februar kom Kristiane Stilling tilbage fra barsel. Kristiane kom lige tilbage til opstart af EU-ansøgningsperioden, så mange af jer vil få hjælp af hende til EU-ansøgningen.





# LANDBOFORENINGEN KAN HJÆLPE DIG I GANG MED PRÆCISIONSJORDBRUG

**Kurt Pedersen og Christina Siegumfeldt er vores frontfigurer, når det kommer til præcisionsjordbrug.**

Præcisionsjordbrug, og i særdeleshed gradueret gødsning, vinder mere og mere frem. Det kan være svært at se besparelser i gradueret gødsning, men det betyder ikke, at man ikke vinder på andre parametre. Ved at omfordele gødningen præciserer man gødningstildelingen til de områder i marken, hvor gevinsten er højst, altså i forhold til, hvor man får mest betaling for tildelingen af næringsstoffer.

Gradueret gødsning er måden, hvorpå man får mest ud af sin gødsning, særligt i en tid hvor kvælstofpriserne fortsat er høje, og kornprisen ikke heeeelt kan være med.

Gradueret gødsning kan ligeledes anvendes som alternativ til efterafgrøder, både pligtige og målrettede efterafgrøder. Det forudsætter dog, at der er styr på logning af det udførte arbejde og arkivering af log-filer. De næste genvinster ved graduering, forventer vi, kan hentes på vækstregulering af fx vinter- og vårbyg, vinterhvede og flere frøgræsarter.

Kurt Pedersen og Christina Siegumfeldt er vores frontfigurer, når det kommer til præcisionsjordbrug. De kan tilbyde udarbejdelse af tildelingskort indenfor gradu-

eret gødsning, -udsæd, -vækstregulering, -fosfor, kalium til kartofler og kalkkort som hidtil. Ligeledes tilbydes kontrol af logfiler for gradueret gødsning, anvendt som alternativ til efterafgrøder.

Tag fat i Kurt Pedersen eller Christina Siegumfeldt, hvis du har spørgsmål eller blot er nysgerrig på, om præcisionsjordbrug kunne være noget på din bedrift.

**KURT DAHL PEDERSEN**



**CHRISTINA SIEGUMFELDT**



## PLANTEAVL

### **Chef for planteavl**

Carsten Kløcher

Telefon 8791 2073 – Mobil 2835 0191

Mail: ck@landboforening.dk



# RYOMGÅRD

TØMMERHANDEL OG BYGGECENTER



Vestergade 108 • 8550 Ryomgård • Tlf. 87 74 12 34

[www.vorupgruppen.dk](http://www.vorupgruppen.dk) • [ryomgaard@vorupgruppen.dk](mailto:ryomgaard@vorupgruppen.dk)

**Mandag-fredag 6.30-17.30 - Lørdag, søndag og helligdage 9.00-15.00**

**ØSTJYSK JULETRÆSSERVICE**  
V. MADS JÜRGENSEN  
TLF: 87 96 50 00  
MOBIL: 40 93 88 18

**Totalpasning af juletræer • Grenknusning • Rodfræsning**

## **Forår 2023**

Tilsætning af nitrifikationshæmmer til gylle  
Gyllenedfældning med selvkørende gyllevogn som reducerer marktrykket  
Gyllekørsel med slangebom op til 36 meter  
Såning af vårsæd med gødningsplacering  
Flytning af gylle med 2 lastbiler

*Alt forefaldende maskinstationsarbejde udføres*

**Kni Maskinstation - Jens Hansen**

Mobil 4038 6676





# VI KAN LAVE DINE KLIMAHANDLINGS- PLANER OG ESG-LEDELSESRAPPORTER

Klimahandlingsplanen er et klimaregnskab, som giver et overblik og en forståelse af, hvor bedriftens klimaaftryk ligger. Udover at klarlægge bedriftens klimaaftryk, er det også muligt at arbejde med tiltag for at nedbringe klimaaftrykket.

Uanset, om man vil have lavet et klimaregnskab eller ej, vil der i en ikke alt for fjern fremtid blive bedt om et klimaregnskab fra realkreditinstitutterne.

Det er muligt at få udarbejdet en klimahandlingsplan over din bedrift hos Djursland Landboforening. Den kan også blive udarbejdet sammen med en ESG-ledelses-

rapport, som realkreditinstitutterne også vil bede om i en ikke for fjern fremtid. Med en ESG-ledelsesrapport og en klimahandlingsplan i hånden vil man kunne gøre sig attraktiv overfor netop realkreditinstitutterne.

Klimaregnskab: Kontakt Mikkel Møller Østerhaab, Planteavl

ESG-ledelsesrapport: Kontakt Frank Rasmussen og Erik Bendix Jensen, Driftsøkonomi

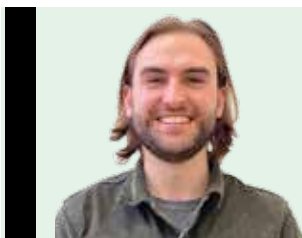

## PLANTEAVL

### Planteavlsassistent

Mikkel Møller Østerhaab  
Mobil 2371 2038

Mail: mm@landboforening.dk

# LYNGFELDT

## på Djursland



**Med mange års erfaring og fødderne solidt plantet i lokalområdet, er vi fast besluttet på at levere varen til Djurslands kunder.**

Rasmus, Lasse og Mads, som alle er bosat på Djursland, har indgående kendskab til lokalområdet. De står klar til at rådgive dig om maskiner, redskaber og reservedele.

Vi forhandler følgende mærker: FullLine New Holland, Kverneland, Krampe, Giant, GreenTec, Ålø, Kramp, Granit Parts mm.

Vi servicerer og skaffer naturligvis reservedele til alle mærkerne samt meget mere.

**VI STÅR KLAR TIL AT HJÆLPE DIG!**

Langskovvej 4 . 8370 Hadsten  
Telefon 8761 3333  
info@lyngfeldt.dk  
[www.lyngfeldt.dk](http://www.lyngfeldt.dk)



**Rasmus**  
30 21 25 99

**Lasse**  
29 81 00 53

**Mads**  
30 21 43 73

# DET KAN VÆRE SVÆRT AT SE SKOVEN FOR BARE TRÆER!

I jagten på gode besparelser i svineproduktionen – både direkte og indirekte – kan det være svært at se skoven for bare træer.

Det er en fordel enten at deltage i en erfagruppe med staldbesøg, eller lade sine medarbejdere jage besparelserne i egne stalde. Eller endda benytte sig af en ekstern person til at stille følgende spørgsmål: Hvorfor udfører I denne opgave? Det kan være med til at finde disse besparelser.

Det er uhyggeligt nemt at lægge flere opgaver på, både som griserådgiver og som dyrlæge. Men langt sværere at tage opgaver ud igen! Jeg har nedenfor forsøgt at give forskellige bud på, hvad der kan arbejdes med.

- **Deltagelse i en erfagruppe:** Her kan det være en ide enten selv eller lade sine medarbejdere deltage i en erfagruppe, hvor alle eller dele af møderne er med besætningsbesøg sammen med en griserådgiver. Under disse møder laves der en stor erfaringsudveksling, som man vil kunne benytte i egen besætning.
- **Find selv:** Ved selv at gennemgå alle opgaver og metoder, vil man kunne finde dele, som kan afprøves 1 ad gangen.
- **DB-Tjek:** Benyt DB-Tjek som et værktøj til at finde de områder, hvor der ses forskelligheder målt op imod andre besætninger.
- **Lad kollegaerne spørge:** Lad farestaldsmedarbejderen gå en tur igennem drægtighedsstalden eller lad klimastaldspasseren lave et genbesøg ind i farestalden. Har man en fulline-bedrift, så lad endelig medarbejderen fra slagtesvinestalden deltage i "rundturen", hvor der kan spørges ind til hvilke opgaver, der løses og ad den vej finde opgaver, der kan spares væk.
- **Få en ekstern rådgiver til at lave en gennemgang:** Find en egnet rådgiver til at lave en total gennem-

gang. Som en del af mit job tager jeg ud til kunder, hvor jeg gennemgår besætningen, både for direkte og indirekte besparelser. Jeg har nederst givet et par eksempler på, hvilke dele jeg ofte finder.

- **Tid brugt på splitmalkning:** Her møder jeg tit et uforholdsmæssigt stort tidsforbrug. Den brugte tid kan af og til anvendes bedre ved at få lavet kuldudjævning tidligere på dagen. Husk på, at råmælk er vigtigt, men at det kan være umuligt for den lille gris at nå patten på sin egen so. Det vil altså betyde, at splitmalkningen kan være skønne spildte kræfter, hvorimod den bedste løsning kan være at samle de mindste grise ved en so med små patter, som lige har faret og altså "spare" tiden brugt på splitmalkningen.
- **Fodring af pattegrisene:** Her oplever jeg alt for ofte, at der tildeles en for stor mængde. Ved at udveje fodermængden vil man kunne vurdere, om det daglige forbrug ligger for højt. Jeg vil foreslå, at man starter med at fodre med en meget lille mængde og derefter lægger flere fodringer på, efterhånden som grisene bliver ældre. Husk på, at de ikke skal benytte foderet som liggeunderlag, men som foder!
- **Fodring i løbestalden:** Her møder jeg tit overfyldte trug. Ud fra tanken om, at vi gerne vil have, at søerne skal have nok foder for at kunne løsne så mange æg som muligt. Men husk på, at frisk foder samt adgang til rent drikkevand er vigtige parametre. Og det koster at overfodre alle søerne i løbestalden.
- **Fodring i drægtighedsstalden:** Ved indsættelse i en stabil gruppe vil jeg foreslå, at I fodrer søerne 150% de første 2-3 dage og herefter fodrer den rette mængde til holdet. Jeg besøgte for nylig en besætning, hvor alle søerne blev fodret en for stor mængde i hele drægtigheden grundet uro i stierne. Men jeg mener, at allerede efter 2-3 dage, så er rangordenen dannet i gruppen.



## SVINERÅDGIVNING, VELAS

### Griserådgiver

Anders Peter Andersen

Mobil 2940 7088

Mail: aan@velas.dk



# JURIDISK AFDELING

## Det naturlige valg...

Vi tilbyder alle professionel juridisk rådgivning

Målsætning: At yde og sikre vores kunder en høj faglig ekspertise kombineret med menneskelig indsigt.

Kontakt os på tlf. 8791 2000

- Ejendomshandler
- Generationsskifte
- Landboret
- Leje- og forpagtningsaftaler
- Planlov
- Kontraktretlige forhold
- Testamenter og ægtepagter



[www.landboforening.dk](http://www.landboforening.dk)



## Hegnsklipping og rabatklipping udføres...

Ring og hør mere  
Få et uforpligtende tilbud



## BLACH-MASKINSTATION

Ballevej 30 · 8570 Trustrup  
Telefon 4033 0309 - 2012 0128 · [jens@blach-lyngdal.dk](mailto:jens@blach-lyngdal.dk)



BJØRN CHRISTIANSEN

LANDINSPEKTØRER

Randers - Rønne - Grenå - Århus - Viborg  
Tlf: 86 42 24 77 - [info@landbjorn.dk](mailto:info@landbjorn.dk)

LANDBJORN



*Julefrokost faldt sammen med julebryggens frigivelse*

*Fotos: Norddjurs LandboUngdom*

## NYT ÅR. NYE MULIGHEDER. NYE OPLEVELSER.

Endnu et år er gået. Det er tidspunktet, hvor vi stopper op og gør status på året, der forsvandt. Og hvilket år det har været her hos Norddjurs Landboungdom.

Vi begyndte året med 44 medlemmer og sluttede med imponerende 75 medlemmer. Det er dejligt at se, at så mange har valgt at blive medlem af Landboungdom. Faktisk har Landboungdom på landsplan det højeste medlemstal i 15 år med hele 4.500 medlemmer i det danske land. Det medvirker også til, at vi nu har en større stemme og bliver hørt, når vi snakker. Det gør sig især gældende i det politiske miljø.

Men det er først nu, det svære arbejde begynder. Vi skal fastholde det moment og den gode stime, Landboungdom er inde i. Dette gøres på landsplan bl.a. ved et weekendkursus i marts måned, hvor man kan lære alt fra ledelse af frivillige til personlig fremtoning, over til at lære at indstille sin plov korrekt.



*Virksomhedsbesøg hos DLF i Randers*

Men tilbage til Norddjurs LU. Vi har her i efteråret og vintermånederne haft lidt forskellige aktiviteter. Der har bl.a. været virksomhedsbesøg hos DLF i Randers, hvor vi så oprensningen af frø og raps og ikke mindst analysearbejdet inde i laboratoriet. Dernæst havde vi vores årlige julefrokost, der helt tilfældigvis lå oveni frigivelsen af julebryggen. Sikke et sammentræf... Det var en god aften, hvor hyggen var i top, og konceptet "fri bar" blev flittigt brugt af de deltagende gæster.

De obligatoriske madlavningsaftner kan vi ikke komme udenom. Vi har mødtes 4 gange før jul, og vi har 4 madlavningsaftner her i det nye år. Vi har i snit været 25 deltagere til madlavningsaftnerne, og det summer af liv og glade dage, når der kommer gang i gryderne. Selv vores madmor, Berit, synes, vi gør pæne fremskridt med vores madlavningsevner.

Indenfor den nærmeste fremtid skal vi have afholdt vores årlige generalforsamling. I år er det den 8. fe-



*Madlavningsaften med Berit*



bruar. Så når I læser dette skriv, skulle der gerne være valgt nye medlemmer til bestyrelsen, samt diverse udvalg. Sidste år var der kampvalg om posterne, og det håber vi selvfølgelig også, der bliver i år. Så hvis der er nogle unge mennesker derude, der kunne tænke sig at høre mere omkring det at arbejde i en bestyrelse eller bare lære mere om landboudom, så synes vi i bestyrelsen, at I skal tage en kammerat under armen og komme til et af vores arrangementer. Vi plejer ikke at bide...

Af kommende arrangementer kan der nævnes, at vi skal ud at spille floorball en aften, så vi kan få lidt af julesulet rystet af kroppen. Det næste større arrangement, vi skal have planlagt, er vores traktortræk v/ Gl. Estrup. Det plejer at være en god dag, hvor fællesskabet og det sociale, vi har i Landboudom, virkelig kan mærkes.

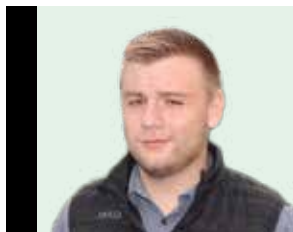

## NORDDJURS LANDBOUDOM

### Formand

Jacob Laursen

Mobil 6016 9758

Mail: va.ja@live.dk

## VOGNMAND PETER JENSEN - ASSENTOFT



- Arbejde med suge-/blæsebiler udføres
- Levering af grus og sand m.m.
- Trailersalg af grus, granit, spagnum og flis m.m.
- Containerudlejning

VOGNMAND  
*Peter Jensen*  
ASSENTOFT

v/Jacob H. Jensen  
Vandværksvej 28 · Assentoft  
8960 Randers SØ · Tlf. 86 49 40 88

**ELTRIK** Aut. EL-Installatør Per Kvorning  
Tlf.: 86 48 10 17  
info@el-trik.dk · el-trik.dk

**DJURSLANDS EL-SERVICE**

**BUTIK** Vestergade 49, 8963 Auning  
Åbent alle hverdage kl. 10.00-17.00

Dansk  
LANDBRUGSFORMIDLING/A/S

Dansk Landbrugsformidling er en landbrugsspecialiseret mæglervirksomhed.

Vi formidler såvel køb som salg af alt – fra det mindre hobbylandbrug til det store produktionslandbrug.

Kontakt Tine Birgitte Juhl,  
ejendomsmægler MDE  
Føllevvej 5 · 8410 Rønde  
Tlf.: 7027 4141

tbj@landbrugsformidling.dk  
www.dansklanbrugsformidling.dk





Fra tidligere besøg i maskinværkstedet Landbrugsservice v. Jørgen Konrad i Kolind

Fotos: Sydøstdjurs LandboUngdom

## KORT NYT FRA SYDØSTDJURS LANDBOUNGDOM

Siden sidst har vi holdt julefrokost. Det var en succes med god opbakning og dejligt at se mange nye medlemmer.

Til årets første arrangement, i slutningen af januar, skal vi ud og køre gokart i Aarhus og efterfølgende spise på Restaurant Flammen. Vi håber på en sjov og god aften med fuld fart og hyggeligt samvær med en masse medlemmer.

Fredag den 24. februar afholder vi generalforsamling i Vejlbj forsamlingshus. Vi starter kl. 18 med spisning og efterfølgende generalforsamling, hvor der er valg til bestyrelsen. Herefter kører vi til Grenaa og bowler.

Er man interesseret i at høre mere omkring, hvad det vil sige at sidde i bestyrelsen, er man velkommen til at tage fat i et af bestyrelsesmedlemmerne.

Søndag den 9. april har vi vores efterhånden traditionsrige bustur til Påsketræk i Borris. Det plejer at være en hyggelig dag med god stemning. Bussen starter i Grenaa og samler op undervejs ved opsamlingsstederne, og så har vi bestilt rundstykker, som vi får på vejen derned.

Vi glæder os til at se en masse medlemmer til arrangementerne i løbet af året. Man er også velkommen til at deltage i nogle af de andre lokalforeningers arrangementer. Man kan finde dem på Facebook og landbougdommens hjemmeside.



### SYDØSTDJURS LANDBOUNGDOM

#### Kasserer

Helle Hansen

Mail: [helleghansen@hotmail.com](mailto:helleghansen@hotmail.com)



Tlf. 86 37 10 80



Mørke - Rønde - Kolind



## Handel lokalt

Vi leverer produktionsdyrsmedicin til landmænd i lokalområdet. Vi sikrer **konkurrencedygtige priser og skræddersyet levering** med vores faste bude. Vores lokale placering i Hornslet og vores store lager gør at vi hurtigt og effektivt kan levere din veterinærmedicin.

Kontakt os for mere info!

Byvej 8, 8543 Hornslet

Tlf: 70 20 46 33

Mail: [104vh@apoteket.dk](mailto:104vh@apoteket.dk)

[www.vetmedicin-hornslet.dk](http://www.vetmedicin-hornslet.dk)



**HORNSLET APOTEK**  
VETERINÆR AFDELING



**agrofence**

LANDBRUG - SKOVBRUG - KRONDYRHEGN - MOBILT KRONDYRHEGN - BYGGEPLADSHEGN



HEGN IMOD  
MARK-  
SKADER



Tlf: 28 86 53 21

Mail: [info@agrofence.dk](mailto:info@agrofence.dk)

Læs mere på: [agrofence.dk](http://agrofence.dk)

## VI GIVER DIG KVALITET TIL EN PRIS - DER HOLDER

### Byggeri med indbygget erfaring

Du får vores mangeårige erfaring med landbrugsbyggeri, når du vælger os. Vore erfarne og pålidelige håndværkere løser effektivt dit behov, uanset om det handler om staldbyggeri, ladebyggeri eller opførelse af et nyt stuehus.

Få et uforpligtende tilbud/overslag.  
Ring og få en nærmere aftale.



MURERFIRMAET

**NYBORG SØRENSEN** ApS

- Autoriseret kloakmester

Ramten Hedevej 19

Ramten · 8586 Ørum Djurs

Tlf. 86 38 12 66 · Fax 86 38 16 63

✉ mail: [nyborg-s@nyborg-s.dk](mailto:nyborg-s@nyborg-s.dk) · [www.nyborg-s.dk](http://www.nyborg-s.dk)



**BETON- MURER- KLOAK- & TØMRERARBEJDE**  
**DIAMANTBORING & -SKÆRING**



# DET HAR VÆRET EN FORDEL AT VÆRE KVÆGBONDE EFTER LUKKETID

**Anders Lange drømte om et liv som selvstændig landmand, men hans flair for tal trak ham i en anden retning. I dag har Anders fået både og – økonomikonsulent i dagtimerne og kvægbonde efter lukketid.**

Af journalist Sabrina Brohus

Tanken om det frie liv som landmand trak i den grad i Anders Lange, da han blev færdig med folkeskolen. På gården i Kastrup var forældrene imidlertid ikke så vilde med, at Anders blev bonde. Landbruget var under pres i 80'erne, og forældrene så gerne, at Anders satsede på sine gode evner med tal.

"Jeg ville gerne være landmand, men jeg har altid haft nemt ved tal, så jeg startede på handelsskolen", fortæller Anders Lange, som i dag er økonomikonsulent i Djursland Landboforening.

Anders kommer i lære i Brugsen i Øster Alling i 1975, og to år efter bliver han udlært brugsmand.

"Jeg plejede at lave Brugsens regnskab i pausen, hvor der ikke var så meget at lave. Det var en god tid", husker Anders Lange.

Anders kunne ikke rigtig slippe drømmen om at blive landmand. Han ville gerne arbejde med dyr, så

umiddelbart efter at han blev udlært, startede han på Landbrugsskolen i Malling. I tre år arbejder han som fodermester på Kalø Gods, som også har 180 køer, inden han får Det Grønne Bevis. Anders har nu i flere år arbejdet med landbrug og dyr, men tal og økonomi trækker mere og mere i ham.

Anders ender med at tage uddannelsen til agrarøkonom i Vejlbj, og da Anders har været til den sidste eksamen, tipper sensoren ham om et ledigt job i det, der dengang hed Kaløvig Landboforen-

*"Jeg ved jo præcis, hvad der rører sig i erhvervet, fordi jeg selv står i det, når jeg har fri. Det har i den grad været til min fordel".*

*Anders Lange,  
økonomikonsulent.*



## MEDARBEJDERPORTRÆT

ing. Den 1. februar 1985 starter Anders i Kaløvig Landboforenings økonomiafdeling som regnskabstekniker.

### KO PÅ HJERNEN

Da Anders skrev under på sin ansættelseskontrakt i landboforeningen, takkede han samtidig ja til at leje en mindre ejendom uden jord, men med grise i Hvilsager. Den lejer han frem til 1987, hvor han køber en ejendom i Kastrup. Her bor han helt frem til 2021, hvor ejendommen bliver solgt til hans søn. Selv flytter han til sit fødehjem, som han købte i 2007.

”Det var faktisk også i 2007, at jeg startede op med køerne. I dag har jeg 35, og det er limousine, som jeg bruger til udstilling”.

Og Anders er bidt af en gal ko. Han tager på dyrskue og hiver gerne en pokal eller to med hjem til Kastrup. Sønnen udstiller også, og det er i det hele taget fællesskabet blandt udstillerne, som Anders sætter stor pris på.

”Det er bare sjovt. Det er sjovt at være til udstilling, og vi hygger os. Vi er også fem gutter – Bull Partners – som hvert eneste år tager til Frankrig og kigger på de franske fristelser. Man skal jo hente dyrene fra deres hjemland, hvis man vil have de bedste”.

### OG SÅ GIK DER 38 ÅR

Det er altså 38 år siden, at Anders for første gang gik ind ad døren til landboforeningen, og han har ikke haft lyst til at prøve en anden dør siden. Han er ikke længere regnskabstekniker – den tid er for længst forbi. Han er i dag økonomikonsulent og sidder med en lang række opgaver indenfor skat, driftsøkonomi og socialøkonomi.

”Det føles jo ikke som om, at jeg har været her i 38 år. Både jeg og stedet har jo været i udvikling – både med flytning og fusion”, fortæller Anders Lange.

Flere af landboforeningens medlemmer har Anders haft som kunder i generatio-

## BLÅ BOG:

- Anders Lange er 65 år og kommer oprindeligt fra Kastrup.
- 1. februar 1985 starter Anders Lange som regnskabstekniker i det, der dengang hed Kaløvig Landboforening.
- På samme tid lejer Anders en ejendom i Hvilsager uden jord, men med grise.
- I 1987 køber Anders en ejendom i Kastrup, hvor han bor til 2021, hvor han flytter ind i sit fødehjem, som han har købt i 2007.
- Anders bor nu sammen med sin kæreste Susanne på Bassegården. Susanne har også mange dyr.
- Anders har 75 kødkvæg, heraf 30 køer – limousine – som han udstiller. Han har flere gange fået præmier med hjem til Kastrup.

ner, og det giver unægteligt et personligt forhold. At Anders dengang valgte at blive landmand, har bestemt heller ikke været en ulempe.

”Jeg ved jo præcis, hvad der rører sig i erhvervet, fordi jeg selv står i det, når jeg har fri. Det har i den grad været til min fordel”.



# THI KENDES FOR RET

## HVORDAN SKAL MAN IKKE INDGÅ AFTALER?

Sagen drejede sig om en ældre kvinde, der ejede nogle ejendomme i Aarhus og i København. Kvinden havde mistet sin mand nogle år forinden, og havde 4 børn. Hun boede i en penthouselejlighed i sin ejendom i Aarhus, og havde ansat en administrator, som både hjalp hende med en række forskellige private opgaver i det daglige og med reparationer, ombygninger m.v. af hendes ejendomme. Hun opfattede ham som sin personlige ven, som var en stor hjælp for hende. Vennen havde aldrig modtaget betaling for sin indsats.

Kvinden havde med hjælp fra sin sædvanlige advokat oprettet et testamente til fordel for sine 4 børn, og en fuldmagt til vennen. Hun havde underskrevet begge dokumenterne foran notaren.

Kvinden døde i 2010, på hvilket tidspunkt hun stadig boede i penthouselejligheden. I forbindelse med dødsboets behandling rettede vennen henvendelse til bobestyreren, hvor han fremviste en køberet, som kvinden havde oprettet til fordel for ham nogle år forud for sin død.

I køberetten stod, at vennen havde ret til at købe den ejendom i Aarhus, som kvinden boede i, hvis hun fraflyttede ejendommen, eller hvis hun døde.

Med hensyn til købsprisen stod der, at han havde ret til at købe ejendommen til den offentlige ejendoms-vurdering, minus 15%.

Arvingerne var meget overraskede over køberetten, og på et bomøde var der en meget intens drøftelse af køberetten. Arvingerne fik i samarbejde med bobestyreren vurderet ejendommen, der lød på, at handlen ville udløse en berigelse til vennen på omkring 11 mio. kr.

Advokaten kom frem til, at han juridisk mente, at der var tale om en ugyldig døds gave, og boet afviste køberetten. Vennen udtog derefter stævning mod dødsboet om anerkendelse af køberetten.

## HVORDAN TROR DU, DOMSTOLENE AFGJORDE SAGEN?

Kvindens ven forklarede under sagen, at køberetten var helt i overensstemmelse med kvindens ønske, hvilket både kvindens søskende og naboer kunne bevidne. Han havde ikke presset noget igennem.

Det var kvinden selv, der under nogle drøftelser en uges tid efter, de havde modtaget udkastet til køberetten fra hans advokat, havde besluttet, at vennen skulle have en rabat på 15 % i forbindelse med købet. Det havde hendes søn også fået nogle år forinden, da han købte én af hendes andre ejendomme.

Kvinden havde også selv ønsket, at hverken hendes børn eller hendes sædvanlige advokat skulle vide noget om køberetten, idet hun mente, at de nok ville lave noget "støj" over den.

Han forklarede, at han selv havde rettet købsprisen i det dokument, som han havde fået udkast til fra sin advokat, og at han fjernede ordet »udkast«. Advoka-

ten havde sagt, at det var unødvendigt at tinglyse køberetten, og at de ville undgå, at andre, f.eks. kvindens børn, fik kendskab til køberetten.

Vennens advokat oplyste under sagen, at han ikke på noget tidspunkt havde talt med kvinden.

Der blev under sagen fremlagt et eksemplar af udkastet til køberetten, hvorpå vennen med håndskrift havde lavet nogle notater, bl.a.: »Fast pris vurd. 14.000.000 - 15 % som B ca. 12.000.000«, »ingen se aftalen før nødvendig« og »ved godt at jeg får god aftale«.

Kvindens arvinger gjorde under sagen blandt andet gældende, at køberetten blev indgået på vennens eget initiativ, kun på grund af vennens ønske, og uden at kvinden havde fået rådgivning. Han havde også sørget for, at kvinden ikke havde spurgt sine børn til råds, og at aftalen var urimelig.



# THI KENDES FOR RET

Juridisk var der arveretligt tale om en aftale, som først var bestemt til faktisk og retlig opfyldelse ved kvindens død, fordi kvinden havde et udtalt ønske om at blive boende i lejligheden indtil sin død. Derfor skulle der have været oprettet testamente i stedet for en køberet, og køberetten var allerede af den grund ugyldig.

Byretten afgjorde, at der var tale om en stor økonomisk berigelse af vennen, og at reglerne om testamente finder anvendelse på gaver, der gives i levende live, men som er bestemt til at opfyldes efter givers død.

Kvinden skulle derfor have oprettet testamente, og køberetten var derfor ugyldig.

Vennen skulle betale sagens omkostninger til dødsboet med 350.000 kr.

Vennen ankede derefter sagen til Landsretten, der udtalte følgende:

Vennen havde fået en økonomisk meget fordelagtig køberet, uden at have betalt et vederlag for at få køberetten. Aftalen var således indgået på vilkår, der må anses for i høj grad usædvanlige.

Efter oplysningerne om kvindens bestemte ønske om at blive boende i ejendommen indtil sin død fandtes vilkåret om, at køberetten også kunne gøres gældende ved hendes eventuelle fraflytning ikke at kunne tillægges afgørende betydning.

Landsretten tiltræder herefter og i øvrigt af de af byretten anførte grunde, at køberetten må anses for en gave, der reelt var bestemt til at opfyldes efter kvindens død, og at aftalen derfor er ugyldig efter arvelovens § 93, stk. 1, nr. 1.

Landsretten stadfæstede derved byrettens dom. Vennen skulle betale kr. 300.000 i sagsomkostninger for landsretten.

Juridisk afdeling bemærker, at man altid bør være varsom med at udarbejde eller ændre på et juridisk dokument uden juridisk rådgivning, samt at køberetter umiddelbart kan fremstå som enkle, men reelt kræver omhu at håndtere, så de kan opretholdes i enhver situation.

Ved at vennen havde sat prisnedslaget på 15% ind i køberetten med henblik på værdifastsættelse af

ejendommen – hvilken regel i øvrigt skattemæssigt kun kan benyttes indenfor den helt nære familie, og som dermed ikke kunne benyttes med skattemæssig virkning i denne situation – ville gavementet ikke have været så klart og tydeligt i sagen. Muligvis havde sagen ellers fået et andet udfald, så vennen kunne have opretholdt køberetten, der i stedet blev tilsidesat som en ugyldig døds gave.



## JURIDISK AFDELING

### Afdelingschef, jurist

Kitte Borup

Telefon 8791 2047 - Mobil 4049 8791

Mail: kib@landboforening.dk



# HAR DU HUSKET AT BENYTTTE DIG AF DINE MEDLEMSFORDELE?

Som medlem af Djursland Landboforening har du mulighed for at benytte dig af en lang række kontante medlemsfordele.

Det er nemt og enkelt, og der er eksklusive tilbud at hente med fokus på blandt andet fritid, kultur og oplevelser, såsom eksempelvis hotelovernatninger, entrebilletter til Tivoli og Legoland, men også attraktive finansielle aftaler på forsikringer, pension og brændstof.

Nogle af rabatterne er altid gældende, mens andre er mere aktuelle og måske tidsbegrænsede.

Der kommer løbende nye aftaler til, som ligger tilgængelige på [www.lf.dk/medlemskab/kontante-medlemsfordele](http://www.lf.dk/medlemskab/kontante-medlemsfordele) og [www.landboforening.dk](http://www.landboforening.dk) under medlemsfordele.

L&F's Fordelsshop er også en af de mange gode medlemsfordele. Shoppen er åben 24 timer i døgnet og har gode tilbud på designvarer indenfor blandt andet interiør, lyd og rejse. Hver eneste måned er der et specielt tilbud til landboforeningens medlemmer. Det eneste, du skal gøre, er at logge på siden med din mailadresse og den kode, som du har fået af landboforeningen.

For at benytte aftalerne skal du være aktivt medlem af landboforeningen. Kontakt gerne sekretariatet for at få tilsendt adgangskoder til netop de medlemsfordele, du ønsker at gøre brug af.

## ØNSKER DU AT FÅ MAIL, NÅR DER KOMMER NYE TILBUD?

Hvis du ønsker at få tilsendt en mail med link og adgangskode, når der kommer nye tilbud, må du gerne kontakte Anja Tvorup på mail: [at@landboforening.dk](mailto:at@landboforening.dk).

## LANDBOFORENINGEN INDGÅR SAMARBEJDE MED SOCIALKONSULENTTJENESTE

**Djursland Landboforening har indgået samarbejde med socialkonsulenttjenesten Socialkonsulent Landbrug. Samarbejdet skal sikre, at foreningens medlemmer får den bedst mulige faglige rådgivning og vejledning indenfor problematikker, der knytter sig til særlige velfærdsydelse.**

Djursland Landboforening har netop indgået et samarbejde med Socialkonsulent Landbrug.

"Der er områder, som vi her i huset berører så sjældent, at det er mest fordelagtigt for vores medlemmer, at vi henter hjælp udefra. Det kunne være problematikker, der knytter sig til velfærdsydelser, så som førtidspension eller tab af erhvervsevne.

Derfor har vi indgået et samarbejde med Socialkonsulent Landbrug, som vi har rigtig gode erfaringer med, og som desuden er lokalt forankret", forklarer Frank Rasmussen, som er økonomikonsulent og specialist i socialjura hos Djursland Landboforening.

Socialkonsulent Landbrug tilbyder faglig rådgivning og sparring inden for problematikker, der knytter sig til

velfærdsydelser. Det kunne eksempelvis være relateret til social- og beskæftigelsesområdet samt beslægtet rådgivning, så som sygedagpenge, nedsat arbejdsevne eller førtidspension.

Desuden tilbyder de konflikthåndtering, coaching, sparring og personlige samtaler, som ofte er nødvendige i forandringsprocesser, uanset om det er planlagt eller tilfældige begivenheder. Disse forandringsprocesser kan være relateret til virksomheden, familien eller personlige forhold.

Kontakt økonomikonsulent Frank Rasmussen for yderligere oplysninger.



# GENERALFORSAMLINGEN I DJURSLAND LANDBOFORENING

Tirsdag den 7. marts 2023  
i Auning Idræts- og Kulturcenter

Kl. 18.00: Foreningen er vært ved et stykke smørrebrød – der kræves tilmelding

Kl. 19.00: Generalforsamling

## Dagsorden

### 1 Valg af stemmetællere og dirigent

Bestyrelsen foreslår konsulenter som stemmetællere, og Jørgen Ivar Mikkelsen indstilles som dirigent

### 2 Formandens beretning om foreningens virksomhed i det forløbne år samt arbejdsplaner for indeværende år

Formand Hans Gæmelke

### 3 Forhandling om formandens beretning

### 4 Eventuel beretning fra udvalgsformænd

### 5 Fremlæggelse og godkendelse af det reviderede regnskab for det sidst afsluttede regnskabsår, herunder redegørelse om rådgivningsvirksomheden

Sekretær og chefkonsulent Hans-Henrik Dalsgaard

Regnskabet skal godkendes jfr. vedtægternes §31

### 6 Behandling af indkomne forslag

## Kaffe og brød

### 7 Valg af formand og bestyrelsesmedlemmer

På valg er: Hans Gæmelke  
(valgmetode: Absolut flertal)

Valg af tre fritvalgte bestyrelsesmedlemmer

På valg er: Esben Øvle Kristensen, Jørgen Ivar Mikkelsen og Hanne Line Revsbech  
(valgmetode: Prioriteringsmetoden)

Valg af to fritvalgte til Åbent Landbrug

På valg er: Karen Revsbech og Birthe Koch  
(valgmetode: Prioriteringsmetoden)

### 8 Øvrige valg

Valg af revisor  
På valg er: Ernst & Young

### 9 Eventuelt

Afsluttende indlæg ved TV2 korrespondent Uffe Dreesen, over emnet: "Da den russiske bjørn gik amok".



## FAGLIGE ARRANGEMENTER

21.  
FEBRUAR

Tirsdag den 21. februar 2023 kl. 8.30 – 16.00

**Opfølgingskursus til Sprøjtecertifikat/bevis**

- (kursusnr. 461301DL8/1-23). Et sprøjtebevis gælder i 4 år, før det igen skal opdateres. Kurset foregår i AMU-regi, og der kan søges VEU-godtgørelse, hvis man er berettiget.

**Mødested:** Landbocentret i Følle, Føllevej 5, 8410 Rønne**Tilmelding:** Tilmelding foregår med NemID / MitID– find kurset på [www.landboforening.dk/arrangementer](http://www.landboforening.dk/arrangementer) og følg vejledningen.**Arrangør:** Djursland Landboforening i samarbejde med Dalum Landbrugsskole22.  
FEBRUAR

Onsdag den 22. februar 2023 kl. 8.30 – 16.00

**Opfølgingskursus til Sprøjtecertifikat/bevis**

- (kursusnr. 461301DL8/2-23). Et sprøjtebevis gælder i 4 år, før det igen skal opdateres. Kurset foregår i AMU-regi, og der kan søges VEU-godtgørelse, hvis man er berettiget.

**Mødested:** Landbocentret i Følle, Føllevej 5, 8410 Rønne**Tilmelding:** Tilmelding foregår med NemID / MitID– find kurset på [www.landboforening.dk/arrangementer](http://www.landboforening.dk/arrangementer) og følg vejledningen.**Arrangør:** Djursland Landboforening i samarbejde med Dalum Landbrugsskole24.  
FEBRUAR

Fredag den 24. februar 2023 kl. 18.00 – 22.00

**Generalforsamling i Sydøstdjurs LandboUngdom****Mødested:** Vejlbj Forsamlingshus, Søren Quists Vej 24, 8500 Grenaa**Tilmelding:** Til Jesper, tlf. 2844 2770**Arrangør:** Sydøstdjurs LandboUngdom07.  
MARTS

Tirsdag den 7. marts 2023 kl. 18.00/19.00

**Djursland Landboforenings Generalforsamling**

Beretning ved formand Hans Gæmelke og valg til bestyrelsen. Se dagsorden side 26.

**Mødested:** Auning Idræts- og Kulturcenter, Sdr. Fælledvej 5c, 8963 Auning**Tilmelding:** Tilmelding til spisning nødvendig senest den 3. marts på tlf. 8791 2000 eller via [www.landboforening.dk](http://www.landboforening.dk)**Arrangør:** Djursland Landboforening09.  
APRIL

Søndag den 9. april 2023

**Bustur til Påsketræk i Borris****Mødested:** Annonceres på facebook**Tilmelding:** Til Jesper, tlf. 2844 2770**Arrangør:** Sydøstdjurs LandboUngdom29.  
APRIL

Lørdag den 29. april 2023

**Traktortræk ved Gl. Estrup****Mødested:** Randersvej 4, 8963 Auning**Tilmelding:** Til Jacob Laursen, tlf. 6016 9758**Arrangør:** Norddjurs LandboUngdom



## SENIOR- OG ANDRE AKTIVITETER

21.

FEBRUAR

Tirsdag den 21. februar 2023 kl. 19.30

**Foredrag v/Jørgen Gleerup** – "Glæden – Sorgen – Lykken"**Mødested:** Fausing Forsamlingshus**Tilmelding:** Senest den 14. februar på tlf. 8791 2000 eller via [www.landboforening.dk](http://www.landboforening.dk)**Pris:** 50 kr. pr. deltager**Arrangør:** Rougsø-Sønderhald Seniorklub

23.

FEBRUAR

Torsdag den 23. februar 2023 kl. 13.30

**Foredrag v/Ida Overgaard** – "Mit liv som dyrlæge og landmandskone"**Mødested:** Landbocentret i Følle**Tilmelding:** På tlf. 8791 2000 eller via [www.landboforening.dk](http://www.landboforening.dk)**Pris:** 100 kr. pr. deltager**Arrangør:** Djursland Landboforening – Seniorudvalget

16.

MARTS

Torsdag den 16. marts 2023 kl. 13.30

**Foredrag v/Eva og Aage Augustinus** – "Glæden ved at være til"**Mødested:** Landbocentret i Følle**Tilmelding:** På tlf. 8791 2000 eller via [www.landboforening.dk](http://www.landboforening.dk).**Pris:** 100 kr. pr. deltager inkl. kaffe mv.**Arrangør:** Djursland Landboforening – Seniorudvalget

21.

MARTS

Tirsdag den 21. marts 2023 kl. 19.30

**Foredrag v/Erik Demant** – "Det moderne Grønland – en personlig fortælling"**Mødested:** Fausing Forsamlingshus**Tilmelding:** Senest den 14. marts på tlf. 8791 2000 eller via [www.landboforening.dk](http://www.landboforening.dk)**Pris:** 50 kr. pr. deltager**Arrangør:** Rougsø-Sønderhald Seniorklub

24.

APRIL

Mandag den 24. april kl. 7.00 til fredag den 28. april 2023

**5-dages tur til Holland** – med besøg i Enkhuizen og Hoorn,

Keukenhof blomsterpark og Amsterdam. 4 nætter på Campanile Hotel &amp; Restaurant, Amersfoort

**Mødested:** Landbocentret i Følle**Tilmelding:** Tidligst fra 12. januar og senest 23. januar på tlf. 8791 2000 eller via [www.landboforening.dk](http://www.landboforening.dk).**Pris:** 5.798 kr. pr. deltager. Enetillæg 1.000 kr.**Arrangør:** Djursland Landboforening – Seniorudvalget

26.

APRIL

Onsdag den 26. april 2023 kl. 18.30

**Fællesspisning og musikalsk underholdning****Mødested:** Fausing Forsamlingshus**Tilmelding:** Senest den 18. april på tlf. 8791 2000 eller via [www.landboforening.dk](http://www.landboforening.dk)**Pris:** 200 kr. pr. deltager. Drikkevarer kan købes**Arrangør:** Rougsø-Sønderhald Seniorklub

23.

MAJ

Tirsdag den 23. maj 2023

**Heldagsudflugt til Tirpitz og Filsø** – og middag på Kølkær Kro.

Medlemmerne får tilsendt detaljeret program

**Tilmelding:** På tlf. 8791 2000 eller via [www.landboforening.dk](http://www.landboforening.dk)**Arrangør:** Rougsø-Sønderhald Seniorklub

01.

JUNI

Torsdag den 1. juni 2023 kl. 8.00

**Tur til Thingbæk Kalkminer, Rebildcentret og Tangeværket****Mødested:** Landbocentret i Følle**Tilmelding:** Tidligst fra 13. marts og senest 31. marts på tlf. 8791 2000 eller via [www.landboforening.dk](http://www.landboforening.dk).**Pris:** 875 kr. pr. deltager**Arrangør:** Djursland Landboforening – Seniorudvalget

14.

JUNI

Onsdag den 14. juni kl. 19.30

**Årsmøde i Rougsø-Sønderhald Seniorklub** med foredrag v/formand Hans Gæmelke**Mødested:** Fausing Forsamlingshus**Tilmelding:** Senest den 7. juni på tlf. 8791 2000 eller via [www.landboforening.dk](http://www.landboforening.dk)**Pris:** Fri adgang**Arrangør:** Rougsø-Sønderhald Seniorklub

## DLR Kredit finansierer dine grønne investeringer

Grib mulighederne i den grønne omstilling af landbruget og bidrag til en mere bæredygtig verden.

DLR Kredit har i mere end 60 år finansieret dansk landbrug og ønsker at spille en nøglerolle i den grønne omstilling med grønne lån til miljø- og klimavenlige investeringer.

Vi samarbejder med dit lokale pengeinstitut, som kan rådgive dig om DLR Kredits grønne lån.

Find vores samarbejdspartnere på [dlr.dk](http://dlr.dk)



**dlr-kredit**



**PLANTEAVL**

		Dir.nr	Mobil	E-mail:
Carsten Kløcher	chef for Planteavl	8791 2073	2835 0191	ck@landboforening.dk
Jakob Ulstrup	konsulent og souschef	8791 2054	2835 0184	ju@landboforening.dk
Charlotte L. Udsen	konsulent	8791 2044	2835 0188	clu@landboforening.dk
Christina H. Siegumfeldt	konsulent	8791 2070	2835 0189	chs@landboforening.dk
Henrik Østergaard Nielsen	konsulent	8791 2037	2835 0185	hoen@landboforening.dk
Kristian Brøsted Pedersen	konsulent	8791 2035	2835 0187	kbp@landboforening.dk
Kurt Dahl Pedersen	konsulent	8791 2040	2835 0193	kdp@landboforening.dk
Lene Lundgaard	konsulent	8791 2074	2835 0192	ll@landboforening.dk
Kristiane M. L. Stilling	junior-konsulent	8791 2072	2497 0691	kmls@landboforening.dk
Irene Kjær Madsen	sekretær	8791 2083	2326 7060	ikm@landboforening.dk
<b>ØKOLOGI</b>				
Henrik Østergaard Nielsen	konsulent	8791 2037	2835 0185	hoen@landboforening.dk
<b>LANDSFORSØG</b>				
Kjeld Andreasen	forsøgsleder	8791 2056	2939 5389	ka@landboforening.dk
Mikkel Møller Østerhaab	assistent	8791 2055	2371 2038	mm@landboforening.dk

**LAND, MILJØ & ERHVERV**

		Dir. nr	Mobil	E-mail:
Rikke Skyum	chef for Land, miljø & erhverv	8791 2045	2028 0189	rsk@landboforening.dk
Sabrina Brohus	journalist	8791 2049	2274 8375	sb@landboforening.dk
Tina Drejer Maaberg	projektkoordinator	8791 2042	2328 3458	tdm@landboforening.dk
Irene Kjær Madsen	sekretær	8791 2083	2326 7060	ikm@landboforening.dk
<b>NATUR OG MILJØ</b>				
Rikke Skyum	konsulent	8791 2045	2028 0189	rsk@landboforening.dk
Mette Noe Bach	konsulent	8791 2041	3031 9934	mnb@landboforening.dk

**ØKONOMIAFDELINGEN**

		Dir. nr	Mobil	E-mail:
Henrik Larsen	chef for Økonomi	8791 2080	2481 6522	hal@landboforening.dk
Anne-Mette Hougaard	afdelingsleder	8791 2012	2481 6501	amh@landboforening.dk
<b>REGNSKAB OG SKAT</b>				
Anders Lange	konsulent	8791 2028	2481 6559	al@landboforening.dk
Anne-Mette Hougaard	konsulent	8791 2012	2481 6501	amh@landboforening.dk
Frank Rasmussen	konsulent	8791 2081	2083 0362	fr@landboforening.dk
Louise Birch Kaspersen	konsulent	8791 2027	3032 5507	lbk@landboforening.dk
Bente Empacher	assistent	8791 2082	2427 3255	bem@landboforening.dk
Bente Mikkelsen	assistent	8791 2095	2336 4770	bmi@landboforening.dk
Eigil Thorsgaard	assistent	8791 2094	4011 3504	eit@landboforening.dk

## ØKONOMIAFDELINGEN FORTSAT

		Dir.nr	Mobil	E-mail:
Frank Bødker	assistent	8791 2089	2420 2651	frb@landboforening.dk
Inge Lise Sanko	assistent	8791 2016	6019 3350	ils@landboforening.dk
Iva Thomsen	assistent	8791 2013	2945 6376	ivt@landboforening.dk
Jette Hansen	assistent	8791 2025	2144 8243	jh@landboforening.dk
Lene Fisker	assistent	8791 2090	2465 7832	lef@landboforening.dk
Lillian Marxsen	assistent	8791 2092	2331 6434	lim@landboforening.dk
Liselotte Madsen	assistent	8791 2091	2335 6225	lom@landboforening.dk
Merete Palk	assistent	8791 2071	3112 6877	mpa@landboforening.dk
Pernille Holmberg Madsen	assistent	8791 2087	2342 4177	phm@landboforening.dk
Rita Carlsen	assistent	8791 2017	4053 2235	rc@landboforening.dk
Sandra F. Kjær	assistent	8791 2031	2939 3905	sfk@landboforening.dk
Stine Nybro Koch	assistent	8791 2021	2342 4693	snk@landboforening.dk
Rasmus Juul Andersen	elev	8791 2013	2328 0475	rja@landboforening.dk
<b>DRIFTSØKONOMI</b>				
Carsten H. Sørensen	afdelingsleder	8791 2076	4049 8331	cs@landboforening.dk
Erik Bendix Jensen	konsulent	8791 2084	2481 6524	ebj@landboforening.dk
Frank Rasmussen	konsulent	8791 2081	2083 0362	fr@landboforening.dk
Anders Lange	konsulent	8791 2028	2481 6559	al@landboforening.dk
Sandra F. Kjær	assistent	8791 2031	2939 3905	sfk@landboforening.dk
<b>PENSIONSØVERBLIK</b>				
Frank Rasmussen	konsulent	8791 2081	2083 0362	fr@landboforening.dk
<b>FARMSEKRETÆR</b>				
Inge Lise Sanko	assistent	8791 2016	6019 3350	ils@landboforening.dk
Liselotte Madsen	assistent	8791 2091	2335 6225	lom@landboforening.dk
Iva Thomsen	assistent	8791 2013	2945 6376	ivt@landboforening.dk
<b>DØDSBOBEHANDLING</b>				
Henrik Larsen	chef for Økonomi	8791 2080	2481 6522	hal@landboforening.dk
Anne-Mette Hougaard	afdelingsleder	8791 2012	2481 6501	amh@landboforening.dk
<b>STØTTEORDNINGER</b>				
Anders Lange	konsulent	8791 2028	2481 6559	al@landboforening.dk

## JURIDISK AFDELING

		Dir. nr	Mobil	E-mail:
Kitte Borup	chef for Jura	8791 2047	4049 8791	kib@juridiskafdeling.dk
Tine Birgitte Juhl	ejendomsrådgiver	8791 2046	6060 9196	tbj@juridiskafdeling.dk
Majbritt Kroer Svendsen	advokatsekretær	8791 2048	2084 7946	mks@juridiskafdeling.dk

## SEKRETARIATET

		Dir. nr	Mobil	E-mail:
Hans-Henrik Dalsgaard	chefkonsulent og foreningssekretær	8791 2030	2172 5303	hhd@landboforening.dk
Lillian Jensen	bogholder	8791 2053	5186 9404	lij@landboforening.dk
Anja Tvorup	direktionssekretær	8791 2015	6129 5594	at@landboforening.dk
Lene Fisker	sekretær	8791 2090	2465 7832	lef@landboforening.dk
Anne-Dorte Kofoed	kantinemedarbejder	8791 2019		
Cathrine T. Rasmussen	kantinemedarbejder	8791 2019		
Helle Dalby Rasmussen	servicemedarbejder	8791 2019		
Lars Sørensen	servicemedarbejder	8791 2000		

## AGRO-IT A/S

		Dir. nr	Mobil	E-mail:
Landbocentret Følle		7027 4500		agro-it@agro-it.dk
Lars Krüger	chef for Agro-IT	7027 4500		lk@agro-it.dk
Peter Soelberg	it-konsulent/teamleder	7027 4500		ps@agro-it.dk
Betina Jensen	koordinator	7027 4500		bmj@agro-it.dk

## DANSK LANDBRUGSFORMIDLING A/S

		Dir. nr	Mobil	E-mail:
Landbocentret Følle		7027 4141		info@landbrugsformidling.dk
Tine Birgitte Juhl	direktør og ejendomsmægler, MDE	7027 4141	6060 9196	tbj@landbrugsformidling.dk
Majbritt Kroer Svendsen	advokatsekretær	8791 2048	2084 7946	mks@landbrugsformidling.dk

WWW.AGRO-IT.DK

**AGRO-IT**  
 LANDBRUGETS IT-LEVERANDØR

AKTUELLE TILBUD

PROFIL KOMPETENCER KONTAKT



Perfekt skærm til kontoret

LENOVO THINKVISION 27" MONITOR

 Understøtter  
 HDMI - VGA - DisplayPort

**1425,00**  
 ekskl. moms

- \* Indbygget USB hub
- \* Fuld HD opløsning
- \* Højdejusterbar

**Ring eller skriv til os....**

Så er vi klar med et godt tilbud til dig!

AGRO-IT A/S - Føllevej 5, 8410 Rønne - Tlf: 7027 4500 - Mail: info@agro-it.dk





### Akurat Vikar og Rekruttering

Engelsholmvej 26, 8940 Randers SV  
Tlf. 8644 7440  
E-mail: mail@akurat.dk  
www.akurat.dk

### Borup Advokater

Føllevej 5, 8410 Rønne  
Tlf. 7020 8791  
Kitte Borup, advokat  
E-mail: kib@borupadvokater.dk  
www.borupadvokater.dk

### Byggeri & Teknik I/S

Birk Centerpark 24, 7400 Herning  
Tlf. 9713 1211 Akut tlf. 2025 2865  
E-mail: info@byggeri-teknik.dk  
www.byggeri-teknik.dk

### Djurs Revision

Føllevej 5, 8410 Rønne  
Tlf. 8648 1466  
Peter Engvang, reg. revisor  
E-mail: pee@djursrevision.dk  
Anita Nielsen, revisorassistent Tlf. 8791 2024  
E-mail: an@djursrevision.dk

### Familie og Samfund, Djursland

Broagervej 8, 8961 Allingåbro  
Bente Sejersen Nielsen - formand  
Tlf. 8648 0083  
E-mail: bsn@primanet.dk  
www.familieogsamfund.dk/djursland

### Gl. Estrup Landbrugsmesse & Dyrskue

Tina Nielsen - formand  
Tlf. 4016 4748  
E-mail: info@landbrugsmessen.dk  
www.landbrugsmessen.dk

### Heste, fodring og pasning

Agro Food Park 15, Skejby, 8200 Århus N  
Jørgen Kold - chef heste  
Tlf. 8740 5460  
E-mail: jrk@seges.dk  
www.seges.dk/fagområder/heste

### LandboUngdom Region Aarhus og 4H

Agro Food Park 15, 8200 Aarhus N  
Tlf. 8740 5000  
E-mail: info@landbounngdom.dk  
www.landbounngdom.dk

### Lokal Aktions Gruppe/Djursland

Lundbergsvej 2, 8400 Ebeltoft  
Helle Breindahl - koordinator  
Tlf. 8639 6001 / 2055 3305  
E-mail: koordinator@lag-djursland.dk  
www.lag-djursland.dk

### Læplantning

Rho 3, 8382 Hinnerup  
Søren Peder Kirstein Knudsen  
- konsulent, HedeDanmark  
Tlf. 4014 9933  
E-mail: spkn@hededanmark.dk  
www.hedanmark.dk

### Socialkonsulent Landbrug

Brunbjergvej 3, 8240 Risskov  
Lone Vieland Mortensen  
Tlf. 2467 8024  
E-mail: lone@socialkonsulent-landbrug.dk  
www.socialkonsulent-landbrug.dk

### Tegnestuen Birk

Birk Centerpark 24, 7400 Herning  
Tlf. 9713 1211  
E-mail: info@tegnbirk.dk  
www.tegnestuenbirk.dk

### Velas Kvæg

Trigevej 20, Søften, 8382 Hinnerup  
Tlf. 7015 4000  
www.velas.dk

### Velas Svin

Trigevej 20, Søften, 8382 Hinnerup  
Tlf. 7015 4000  
www.velas.dk

**UDVALGET FOR PLANTER OG NATUR**

	Tlf.	Mobil	E-mail
<b>Formand</b> Peter Poulsen, Sygehusvej 36, 8950 Ørsted	8648 8061	4017 8061	peter@baekskovgaard.dk
<b>Næstformand</b> Jørgen Hougaard, Brokkedalsvej 14, 8500 Grenaa	8633 9254	4029 6039	brokkedal@mail.dk
Jacob Hougaard, Hovedvejen 84, 8586 Ørum Djurs	8781 9009	2142 9216	j_hougaard@jubii.dk
Lasse Jensen, Fløjstrupkærvej 14, 8960 Randers SØ		5180 5055	ljfausing@gmail.com
Phillip Schmidt, Revnvej 14, Vejlbj, 8500 Grenaa		4030 0292	phillip@schmidt.mail.dk
<b>Sekretær:</b> Rikke Skyum, Føllevvej 5, 8410 Rønde	8791 2045	2028 0189	rsk@landboforening.dk

**ØKOLOGISK UDVALG**

<b>Formand:</b> Mikkel Juhl Nielsen, Tangbakkevej 3, 8410 Rønde		6130 3403	mikkel.juhl.nielsen@gmail.com
<b>Næstformand:</b> Christian Vingborg, Gl. Tværvej 5, 8960 Randers SØ		2360 0809	chrisogtina@gmail.com
Jens Andersen, Teglmosevej 7, Dagstrup, 8544 Mørke	8637 6095	4074 6695	teglmose@moerkesnet.dk
Martin Vetter Jensen, Elkjærslundvej 2, 8961 Allingåbro		5133 1334	enghavegaardmvj@outlook.dk
<b>Sekretær:</b> Henrik Østergaard Nielsen, Føllevvej 5, 8410 Rønde	8791 2037	2835 0185	hoen@landboforening.dk

**SVINEPRODUKTIONSUDVALG**

<b>Formand:</b> Thomas Olesen, Strandagervej 6, Karlby, 8500 Grenaa	8633 2238	2128 0238	tjolesen@djurs.net
<b>Næstformand:</b> Morten Gert Nielsen, Elgårdsmindelvej 9, 8960 Randers SØ	8649 4319	2168 6671	mgn.elgaardsminde@mail.tele.dk
Rasmus Brøgger, Stenledvej 5, Hyllested, 8400 Ebeltoft		2211 3954	rasmus@mejltingegaard.dk
Morten Møller, Aarhusvej 89, 8500 Grenaa		4218 0691	aarhusvej89@gmail.com
Jens Hjort Jensen, Lyngbyvej 113, 8570 Trustrup	8633 9282	2325 0876	faevejle@dlgtele.dk
<b>Sekretær:</b> Hans-Henrik Dalsgaard, Føllevvej 5, 8410 Rønde	8791 2030	2172 5303	hhd@landboforening.dk

**KVÆGBRUGSUDVALG**

<b>Formand:</b> Mogens Hjort Jensen, Dolmervej 29, 8500 Grenaa	8632 1670	2325 0878	bakkegaarden@c.dk
<b>Næstformand:</b> Mogens Vetter Jensen, Elkjærslundvej 2, 8961 Allingåbro		2124 8158	enghavegaardmvj@outlook.dk
Jacob Thomsen, Skansevej 3, Kni, 8586 Ørum Djurs		2345 1405	byparken3@gmail.com
Jesper Lykke Andersen, Tolstrupvej 6, 8500 Grenaa	8633 1650	3032 7582	Jesperlykkeandersen@gmail.com
Nicolai Kruse, Kanalvej 40, 8500 Grenaa		6172 2283	nicolai_kruse@hotmail.com
<b>Sekretær:</b> Hans-Henrik Dalsgaard, Føllevvej 5, 8410 Rønde	8791 2030	2172 5303	hhd@landboforening.dk

**ØKONOMIUDVALG**

<b>Formand:</b> Erik R. Jensen, Voer Gade 1, Voer, 8950 Ørsted	8648 8579	4058 8579	faiskaer@gmail.com
<b>Næstformand:</b> Per M. Pedersen, Jordemodervej 10, 8586 Ørum Djurs	8638 1049	4045 1049	permpedersen@gmail.com
Christian Greve, Bondhøjvej 36, 8950 Ørsted	8648 8028	2966 4728	christiangreve@hotmail.com
Peter Juul Sørensen, Skansevej 11, Fannerup, 8560 Kolind	8633 9141	2026 8141	hoejmosegaard@firma.tele.dk
<b>Sekretær:</b> Hans-Henrik Dalsgaard, Føllevvej 5, 8410 Rønde	8791 2030	2172 5303	hhd@landboforening.dk

**DELTIDSUDVALGET**

	Tlf.	Mobil	E-mail
<b>Formand:</b> Christian Thomsen, Lindhøjvej 5, 8420 Knebel	8637 2830	4045 6281	ctstiltbjerg@gmail.com
<b>Næstformand:</b> Henrik Henningsen, Skovgårdevej 25, 8961 Allingåbro		2539 2607	hjtustrup@outlook.dk
Kristian Lystlund, Hjortebjergvej 2, 8410 Rønne		4041 7732	lystlund@roendesnet.dk
Lars Kjær, Bjødstrupvej 2, 8410 Rønne		4080 2871	kjaer8410@hotmail.com
Niels Jørgen Josiassen, Sdr. Molsvej 13, 8420 Knebel		4036 0103	nj.josiassen@hotmail.com
<b>Sekretær:</b> Tina Drejer Maaberg, Føllevej 5, 8410 Rønne	8791 2042	2328 3458	tdm@landboforening.dk

**UDVALGET FOR ÅBENT LANDBRUG DJURSLAND**

<b>Formand:</b> Hans Gæmelke, Estruplundvej 51, Ingerslev, 8950 Ørsted		4029 4111	hans@lundballegaard.dk
<b>Næstformand:</b> Birthe Koch, Dyringvej 11, 8585 Glesborg	8631 7140	2156 8158	dyringvej11@mail.tele.dk
Martin Vetter Jensen, Elkjærslundvej 2, 8961 Allingåbro		5133 1334	enghavegaardmvj@outlook.dk
Karen Revsbech, Voer Færgevej 68, 8950 Ørsted	8648 8847	3113 8847	karenrevsbech@gmail.com
Mogens Vetter Jensen, Elkjærslundvej 2, 8961 Allingåbro		2124 8158	enghavegaardmvj@outlook.dk
Lasse Jensen, Fløjstrupkærvej 14, 8960 Randers SØ		5180 5055	ljfausing@gmail.com
Rasmus Brøgger, Stenledvej 5, Hyllested, 8400 Ebeltoft		2211 3954	rasmus@mejtangegaard.dk
<b>Sekretær:</b> Tina Drejer Maaberg, Føllevej 5, 8410 Rønne	8791 2042	2328 3458	tdm@landboforening.dk

**BESTYRELSEN FOR PROMENTA A/S / AGRO-IT A/S**

<b>Formand:</b> Mogens Hjort Jensen, Dolmervej 29, 8500 Grenaa	8632 1670	2325 0878	bakkegaarden@c.dk
Hans Gæmelke, Estruplundvej 51, Ingerslev, 8950 Ørsted	8648 5186	4029 4111	hans@lundballegaard.dk
Hans-Henrik Dalsgaard, Føllevej 5, 8410 Rønne	8791 2030	2172 5303	hhd@landboforening.dk
Rikke Skyum, Føllevej 5, 8410 Rønne	8791 2045	2028 0189	rsk@landboforening.dk

**BESTYRELSEN FOR DANSK LANDBRUGSFORMIDLING A/S**

<b>Formand:</b> Per M. Pedersen, Jordemodervej 10, 8586 Ørum Djurs	8638 1049	4045 1049	permpedersen@gmail.com
Kitte Borup, Føllevej 5, 8410 Rønne	8791 2047	4049 8791	kib@juridiskafdeling.dk
Hans-Henrik Dalsgaard, Føllevej 5, 8410 Rønne	8791 2030	2172 5303	hhd@landboforening.dk
Erik R. Jensen, Voer Gade 1, Voer, 8950 Ørsted	8648 8579	4058 8579	faiskair@gmail.com
Rikke Skyum, Føllevej 5, 8410 Rønne	8791 2045	2028 0189	rsk@landboforening.dk

**DJURSLAND LANDBOFORENINGS SENIORUDVALG**

<b>Formand:</b> Ole Andersen, Hovedvejen 44, 8586 Ørum Djurs		4042 9359	oleva@primanet.dk
---	--	-----------	-------------------

**ROUGSØ-SØNDERHALD SENIORKLUB**

<b>Formand:</b> Aase Jørgensen, Søndergade 87, 8961 Allingåbro		3023 6319	aasejgl1@gmail.com
---	--	-----------	--------------------

**LANDBRUG & FØDEVARER - KOMMUNENETVÆRK**

<b>Norrdjurs:</b> Hans Gæmelke, Estruplundvej 51, Ingerslev, 8950 Ørsted		4029 4111	hans@lundballegaard.dk
<b>Randers:</b> Morten Gert Nielsen, Elgårdsmindvej 9, 8960 Randers SØ	8649 4319	2168 6671	mgn.elgaardsminde@mail.tele.dk
<b>Syddjurs:</b> Hans Gæmelke, Estruplundvej 51, Ingerslev, 8950 Ørsted		4029 4111	hans@lundballegaard.dk
<b>Aarhus:</b> Niels Aage Arve, Krannestrupvej 1, 8530 Hjortshøj	8699 9117	2222 9917	niels.aage@krannestrup.dk

(Repræsentation i andre organer: Se [www.landboforening.dk](http://www.landboforening.dk))



# BESTYRELSEN I DJURSLAND LANDBOFORENING



**FORMAND:**  
Hans Gæmelke  
Estruplundvej 51, Ingerslev  
8950 Ørsted  
Mobil: 4029 4111  
hans@lundballegaard.dk



**ØKOLOGISK UDVALG:**  
Mikkel Juhl Nielsen  
Tangbakkevej 3, Følle  
8410 Rønne  
Mobil: 6130 3403  
mikkel.juhl.nielsen@gmail.com



**FRITVALGT:**  
Hanne Line Revsbech  
Voer Færgevej 68  
8950 Ørsted  
Mobil: 2849 8847  
linerevsbech@gmail.com



**KVÆGBRUGSUDVALG:**  
Mogens Hjort Jensen  
Dolmervej 29  
8500 Grenaa  
Tlf.: 8632 1670 · Mobil: 2325 0878  
bakkegaarden@c.dk



**FRITVALGT:**  
Esben Øvle Kristensen  
Damkærvej 18, Homå  
8500 Grenaa  
Mobil: 2094 1200  
esben@esben.eu



**SVINEPRODUKTIONSUDVALG:**  
Thomas Olesen  
Strandagervej 6, Karlby  
8500 Grenaa  
Tlf.: 8633 2238 · Mobil: 2128 0238  
thomasolesen@primanet.dk



**FRITVALGT:**  
Jørgen Ivar Mikkelsen  
Molsvej 108, Grønfeld  
8400 Ebeltoft  
Tlf.: 8636 5343 · Mobil: 5192 5343  
fammik.mols@gmail.com



**DELTIDSUDVALG:**  
Christian Thomsen  
Lindhøjvej 5  
8420 Knebel  
Tlf. 8637 2830 · Mobil: 4045 6281  
ctstiilbjerg@gmail.com



**ØKONOMIUDVALG:**  
Erik R. Jensen  
Voer Gade 1, Voer  
8950 Ørsted  
Tlf. 8648 8579 · Mobil: 4058 8579  
faiskaer@gmail.com



**MEDARBEJDERREPRÆSENTANT:**  
Christina Siegumfeldt  
Tlf.: 8791 2070  
Mobil: 2835 0189  
chs@landboforening.dk



**UDVALGET FOR PLANTER  
OG NATUR:**  
Peter Poulsen  
Sygehusvej 36 · 8950 Ørsted  
Tlf.: 8648 8061 · Mobil: 4017 8061  
peter@baekskovgaard.dk



**MEDARBEJDERREPRÆSENTANT:**  
Erik Bendix Jensen  
Tlf.: 8791 2084  
Mobil: 2481 6524  
ebj@landboforening.dk

## RING TIL BESTYRELSEN!

Djursland Landboforening er en interesseorganisation, der virker til landbrugets fremme gennem fagligt oplysningsarbejde samt rådgivnings- og servicevirksomhed.

Desuden har foreningen til formål at varetage medlemmernes erhvervspolitiske interesser og at tilbyde medlemmerne kulturelle, sociale og faglige arrangementer.  
Har du "noget på hjerte", er du velkommen til at kontakte bestyrelsens medlemmer.



STEMNINGSBILLEDER  
FRA DE 4 BESØGSGÅRDE  
"DJURSLANDSGÅRDEN"  
SOMMEREN 2022

